



@green | energy

YEREL DEĞERLER KÜRESEL GELECEK

Historische Artefakte / Ruinen

Unser Hauptziel bei unseren Elektroinstallations- und Beleuchtungslösungen für historische Denkmäler und Ruinen ist der Schutz und die Hervorhebung unseres kulturellen Erbes. Bei diesen Projekten, die viel Fingerspitzengefühl erfordern, halten wir die Standards für Energieeffizienz und elektrische Sicherheit auf höchstem Niveau und verwenden spezielle Technologien, die die Authentizität der Artefakte nicht beeinträchtigen. Mit LED-basierten Beleuchtungssystemen und fernüberwachten Energiemanagementsystemen schützen wir die Spuren der Geschichte, bereichern das Besuchererlebnis und minimieren den Energieverbrauch.

@green | energy

(216) 606 18 00 - (850) 840 24 84
Green Kampüs, Şehit İsmail Öz Sk.
No:37, 34752 Ataşehir/İstanbul



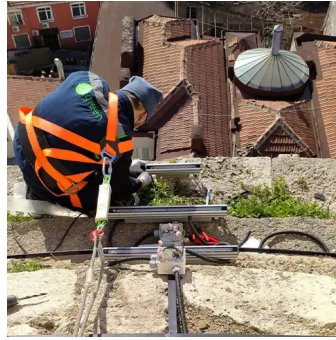

GALATA-TURM

- Fassaden- und Landschaftsbeleuchtung
- Erneuerung der Energie- und Sicherheitsinfrastruktur

Proje

Ministerium für Kultur und
Tourismus

Yer

Galata Kulesi / İstanbul

Der Galata-Turm steht im Istanbul Stadtteil Galata und wurde im 14. Jahrhundert von den Genuesen erbaut. Der 66,9 Meter hohe Turm ist eines der ältesten und ikonischsten Gebäude in Istanbul. Der Galata-Turm, der den Besuchern einen herrlichen Blick auf Istanbul bietet, ist ein wichtiger Teil des historischen und kulturellen Erbes der Stadt. Berühmt ist der Turm auch für Hazerfen Ahmet Çelebi, der im 17. Jahrhundert versuchte, vom Galata-Turm nach Üsküdar zu fliegen.



(216) 606 18 00 - (850) 840 24 84
Green Kampüs, Şehit İsmail Öz Sk. No:37,
34752 Ataşehir/İstanbul